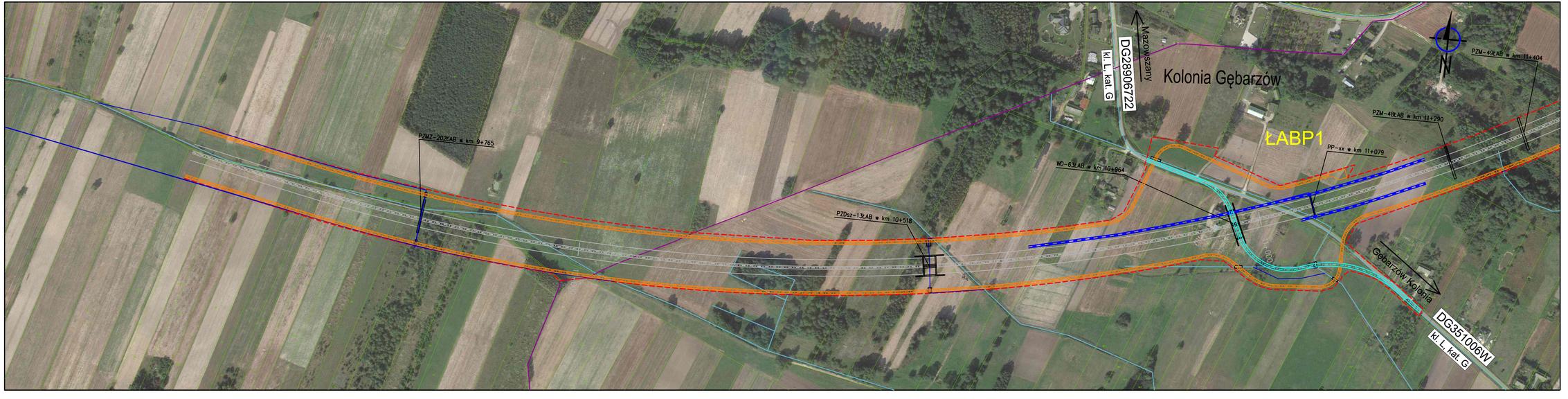

LEGENDA:

- Wariant A
- Wariant B
- Wariant C
- Łącznik pomiędzy wariantami A i B
- Projektowane drogi krajowe
- Projektowane drogi wojewódzkie
- Projektowane drogi powiatowe
- Projektowane drogi gminne o szerokości 5,0 m
- Projektowane drogi gminne o szerokości 3,5 m
- Proponowany przebieg linii podziału
- Istn. drogi krajowe
- Istn. drogi wojewódzkie
- Istn. drogi powiatowe
- Istn. drogi gminne
- Istn. drogi pozostałe
- Linie kolejowe
- Granice gmin
- Lasy
- Granice obszarów Natura 2000
- Cmentarze
- Kościoły
- Budynki (lokalizacja ze źródeł własnych i zasobów archiwalnych)
- Budynki potencjalnie przewidziane do wyburzenia
- Obiekty użyteczności publicznej
- Rzeki, odbiorniki wody
- Cieki wodne
- Rzeki, cieki - proj. przebudowa
- Zbiorniki wodne
- Projektowane zbiorniki
- MOP Proj. miejsce obsługi podróżnych
- OUD Proj. obwód utrzymania drogi
- Granice działek ewidencyjnych
- Proj. obiekty inżynierskie
- Istniejące obiekty inżynierskie
- Rozbiórka obiektów inżynierskich
- Przebudowa / Dobudowa obiektów inżynierskich
- Proj. ekrany akustyczne
- Izofona dzienna 61 dB

Skala:
0 m 25 m 50 m 75 m 100 m

Zamawiający:

Generalna Dyrekcja Dróg Krajowych i Autostrad
ul. Mińska 25
03-808 Warszawa

Wykonawca:

Schuessler-Plan
Schuessler-Plan Inżynierzy Sp. z o.o.
05-807 Warszawa, ul. Jerozolimskie 96
Email: warszawa@schuessler-plan.com
Tel.: 022 41 91 400 Fax: 022 41 91 401

Nazwa przedsięwzięcia:

Studium Techniczno - ekonomiczno - środowiskowe wraz z materiałami do uzyskania Decyzji o Środowiskowych Uwarunkowaniach dla zadania "Budowa drogi ekspresowej S12 na odcinku węzeł Radom Południe (z węzłem) - Puławy (węzeł "Bronowice" na obwodnicy Puław)"

Nazwa rysunku:

PLAN SYTUACYJNY
PRZEBIEGU TRASY S12
W WARIANCIE ŁĄCZNIK AB
(ODCINEK OD km 9+418
DO km 11+161)

Zespół autorski:

mgr inż. Piotr Piotrkowicz nr upr. WA/439/01
mgr inż. Benedykt Bilkiewicz nr upr. PIB Nr 24/2j/10
mgr inż. Rafał Bałicki nr upr. MAZ/0399/POOD/10
mgr inż. Justyna Grzesiak
mgr inż. Paweł Grądzki
inż. Łukasz Woźniczka
Grzegorz Barabasz
inż. Piotr Borkowski
inż. Kamil Łęczycki
mgr inż. Paweł Sawczuk
inż. Marcin Rogowski
inż. Wiolela Zdzlarska
mgr inż. Andrzej Pinieha nr upr. WAM/0002/POOM/07
mgr inż. Tomasz Łada nr upr. MAZ/0467/PBM/17
mgr inż. Grzegorz Wolski

Skala:	Data:
1 : 2 000	18.10.2018r.

Numer rysunku:

S12-D-1.001.ŁAB