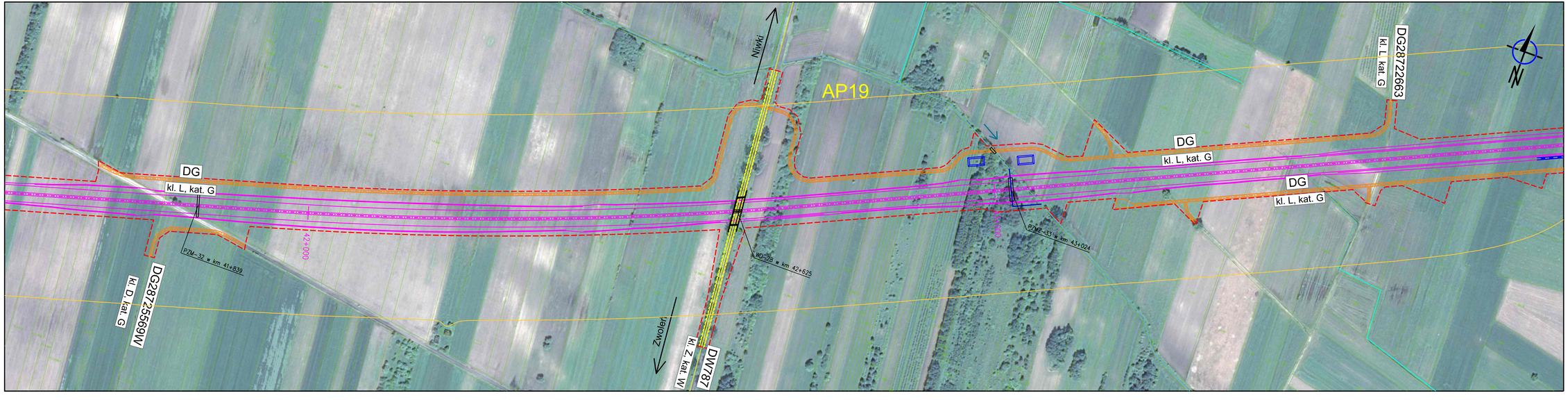

LEGENDA:

- Wariant A
- Wariant B
- Wariant C
- Łącznik pomiędzy wariantami A i B
- Projektowane drogi krajowe
- Projektowane drogi wojewódzkie
- Projektowane drogi powiatowe
- Projektowane drogi gminne o szerokości 5,0 m
- Projektowane drogi gminne o szerokości 3,5 m
- Proponowany przebieg linii podziału
- lstn. drogi krajowe
- lstn. drogi wojewódzkie
- lstn. drogi powiatowe
- lstn. drogi gminne
- lstn. drogi pozostałe
- Linie kolejowe
- Granice gmin
- Lasy
- Granice obszarów Natura 2000
- Cmentarze
- Kościoły
- Budynki (lokalizacja ze źródeł własnych i/lub z zasobów archiwalnych)
- Budynki potencjalnie przewidziane do wyburzenia
- Obiekty użyteczności publicznej
- Rzeki, odbiorniki wody
- Cieki wodne
- Rzeki, cieki - proj. przebudowa
- Zbiorniki wodne
- Projektowane zbiorniki
- Proj. miejsce obsługi podróżnych
- Proj. obwód utrzymania drogi
- Granice działek ewidencyjnych
- Proj. obiekty inżynierskie
- Istniejące obiekty inżynierskie
- Rozbiórka obiektów inżynierskich
- Przebudowa / Dobudowa obiektów inżynierskich
- Proj. ekrany akustyczne
- Izofona dzienna 61 dB

Skala: 0 m, 25 m, 50 m, 75 m, 100 m

Zamawiający:

Generalna Dyrekcja Dróg Krajowych i Autostrad
ul. Mińska 25
03-808 Warszawa

Wykonawca:

Schuessler-Plan
Schuessler-Plan Inżynieria Sp. z o.o.
00-807 Warszawa, Al. Jerozolimskie 96
NIP 5272525995, REGON 015803782
Tel.: 022 41 91 400 Fax: 022 41 91 401

Nazwa przedsięwzięcia:

Studium Techniczno - ekonomiczno - środowiskowe wraz z materiałami do uzyskania Decyzji o Środowiskowych Uwarunkowaniach dla zadania "Budowa drogi ekspresowej S12 na odcinku węzeł Radom Południe (z węzłem) - Puławy (węzeł "Bronowice" na obwodnicy Puławy"

Nazwa rysunku:

PLAN SYTUACYJNY
PRZEBIEGU TRASY S12
W WARIANCIE A
(ODCINEK OD km 41+557
DO km 43+831)

Zespół autorski:

mgr inż. Piotr Pitchkowicz nr upr. WA/439/01
mgr inż. Benedykt Bilkiewicz nr upr. PIB Nr 242/j/10
mgr inż. Rafał Białicki nr upr. MAZ/0399/POOD/10
mgr inż. Justyna Dziekiel
mgr inż. Paweł Grądzki
inż. Łukasz Woźniczka
Grzegorz Barabasz
inż. Piotr Borkowski
inż. Kamil Łączyński
mgr inż. Paweł Sawczuk
inż. Marcin Rogowski
inż. Wioleta Zdziarska
mgr inż. Andrzej Pilsaha nr upr. WAM/0002/POOM/07
mgr inż. Tomasz Lada nr upr. MAZ/0467/PWM/17
mgr inż. Grzegorz Wolski

Skala: 1 : 2 000

Data: 18.10.2018r.

Numer rysunku:

S12-D-1.022.A